

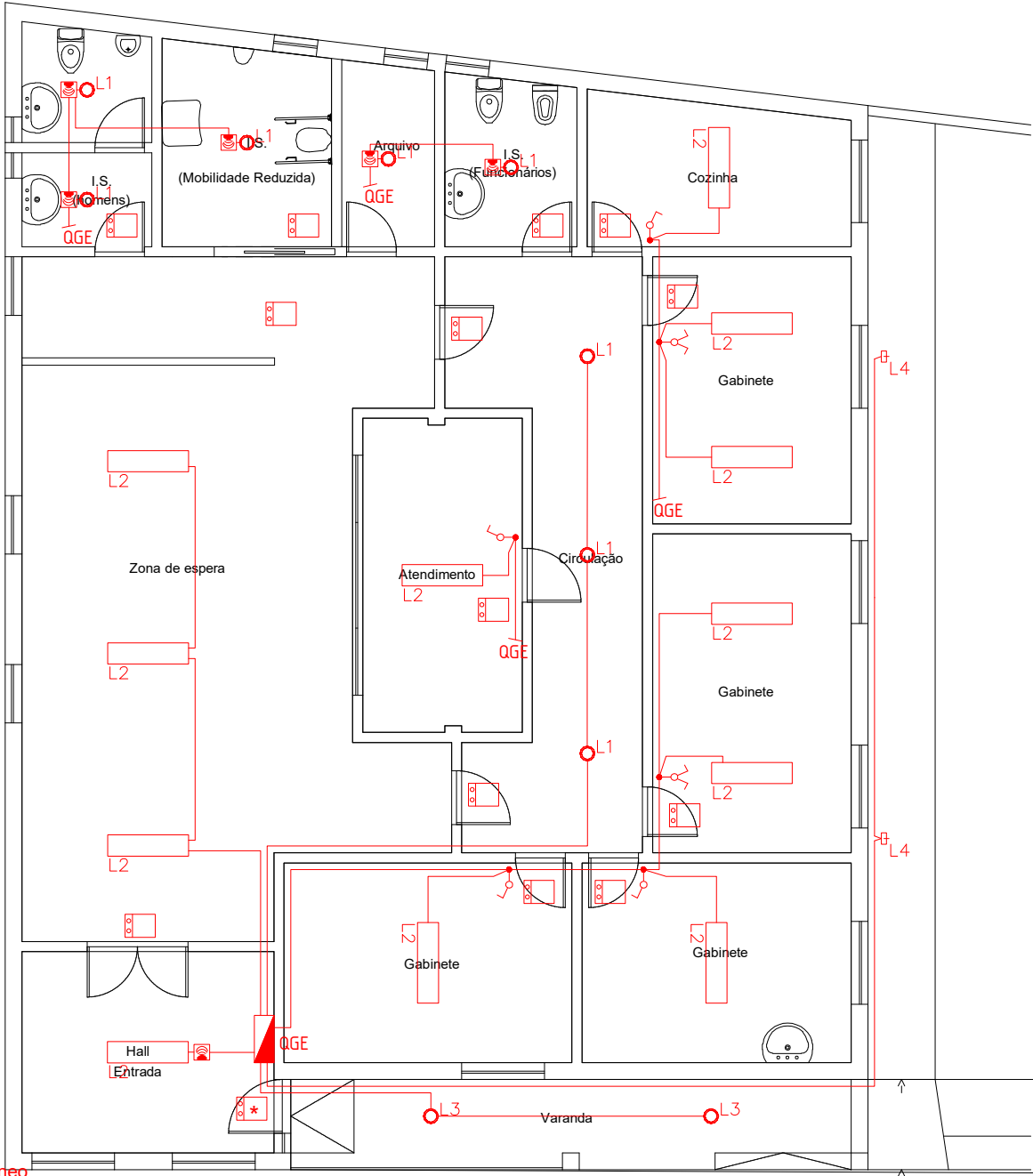

Ligação à rede ponto de transição aéreo-subterrâneo



ILUMINAÇÃO DE EMERGÊNCIA DE SEGURANÇA:

-  Bloco de iluminação de segurança permanente e autónoma.
-  Bloco de iluminação de segurança não permanente e autónoma.

LEGENDA

- (1) - XV 4x10 / VRM Ø 50 mm (IK>=08)
- (2) - H07V-R 16 / VRM Ø 32 mm (IK>=08)



MUNICIPIO DE VALPAÇOS

Gabinete de Projetos
Data: Março 2025
Desenho: Luis Mesquita

Descrição: TOMADAS DE USO GERAL, ILUMINAÇÃO GERAL E DE EMERGENCIA
Requerente: Município de Valpaços
Designação: Projeto de Execução

Escalas:
<input checked="" type="checkbox"/> 1:100
<input type="checkbox"/> 1:500
<input type="checkbox"/> 1:1.000

Des. nº

01

Remodelação e Beneficiação da Extensão de Saúde de Vilarandelo

Vilarandelo

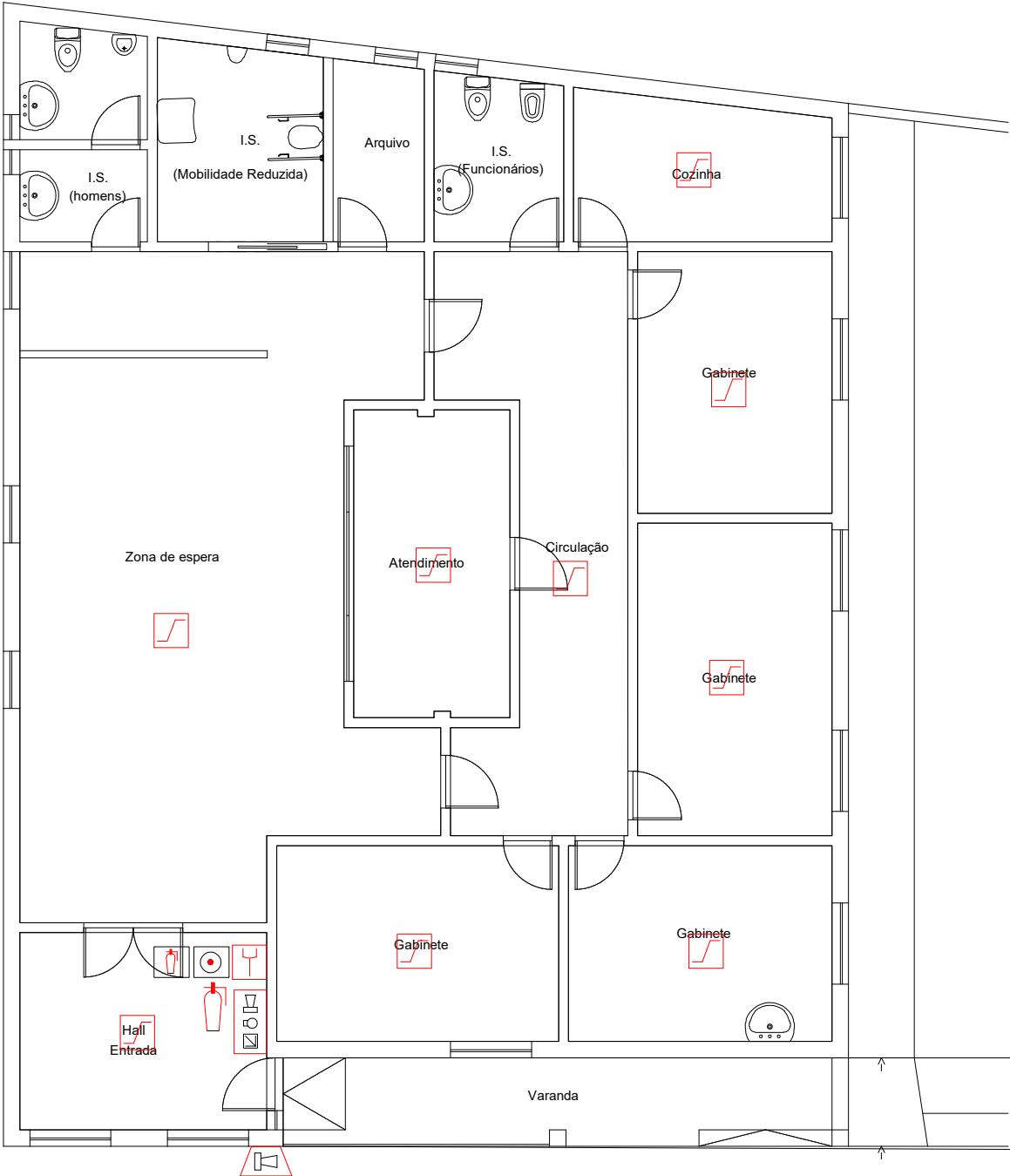

SISTEMA AUTOMÁTICO DE DETECÇÃO DE INCÊNDIOS:

- | | | | |
|--|------------------------------|--|---|
| | Central de Segurança | | Extintor de Pó químico ABC |
| | Botão de Alarme | | Quadro Eléctrico |
| | Sirene de Alarme | | Pictograma de aviso de extintor |
| | Detector Termo velocimétrico | | Pictograma de aviso de botoneira de chamada |
| | Detector Iónico de fumos | | |

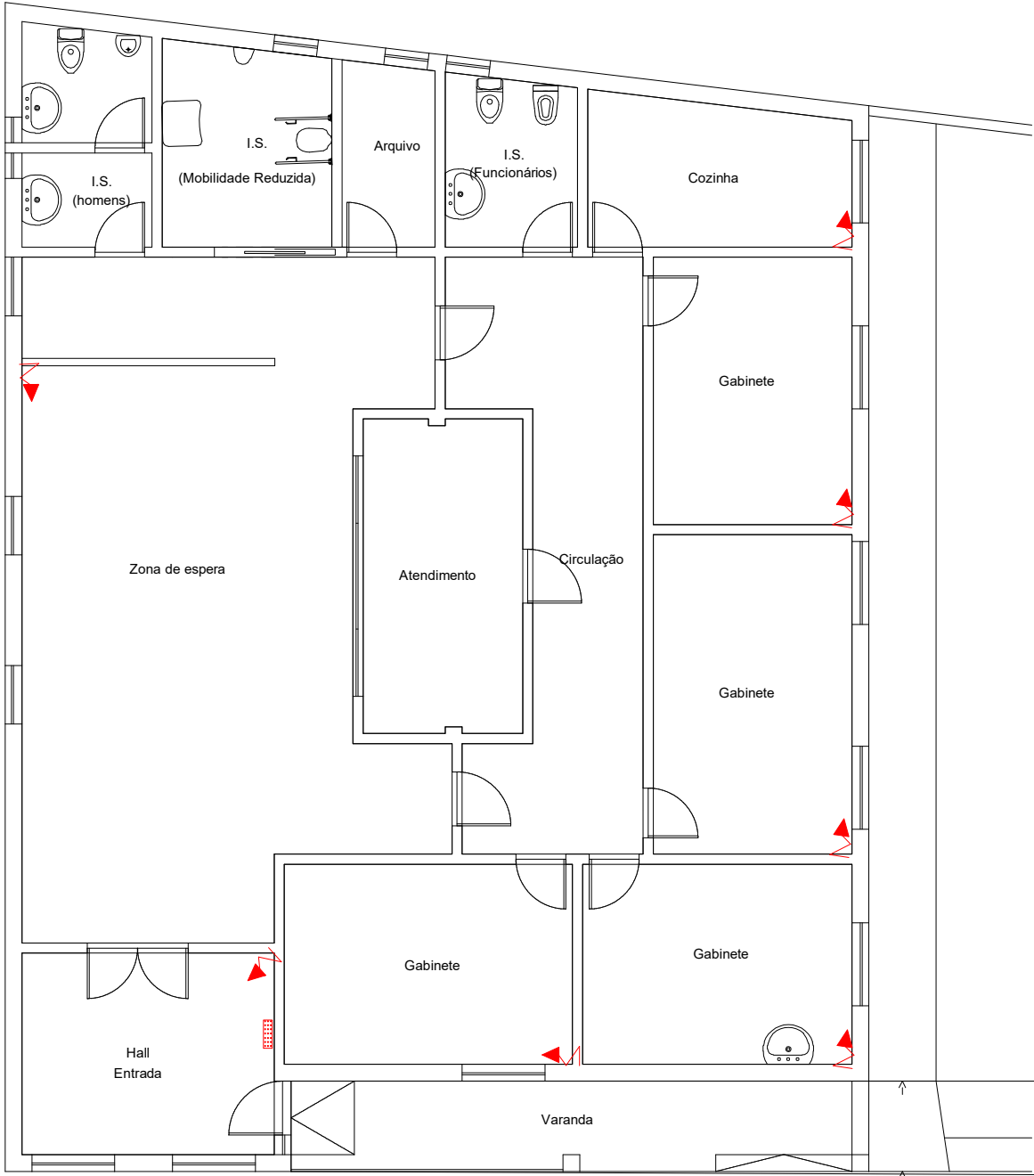

SISTEMA AUTOMÁTICO DE DETECÇÃO DE INTRUSOS

- | | |
|--|---|
| | Central de Alarme de Intrusão |
| | Teclado |
| | Detector de movimento de dupla tecnologia |
| | Sirene de Alarme |



MUNICÍPIO DE VALPAÇOS

Gabinete de Projetos
Data: Março 2025
Desenho: Luis Mesquita

Remodelação e Beneficiação da Extensão de Saúde de Vilarandelo

Descrição: DETECÇÃO DE INCÊNDIO E INTRUSÃO
Requerente: Município de Valpaços
Designação: Projeto de Execução

Vilarandelo

Escalas: 1:100, 1:500, 1:1.000
Des. nº 02

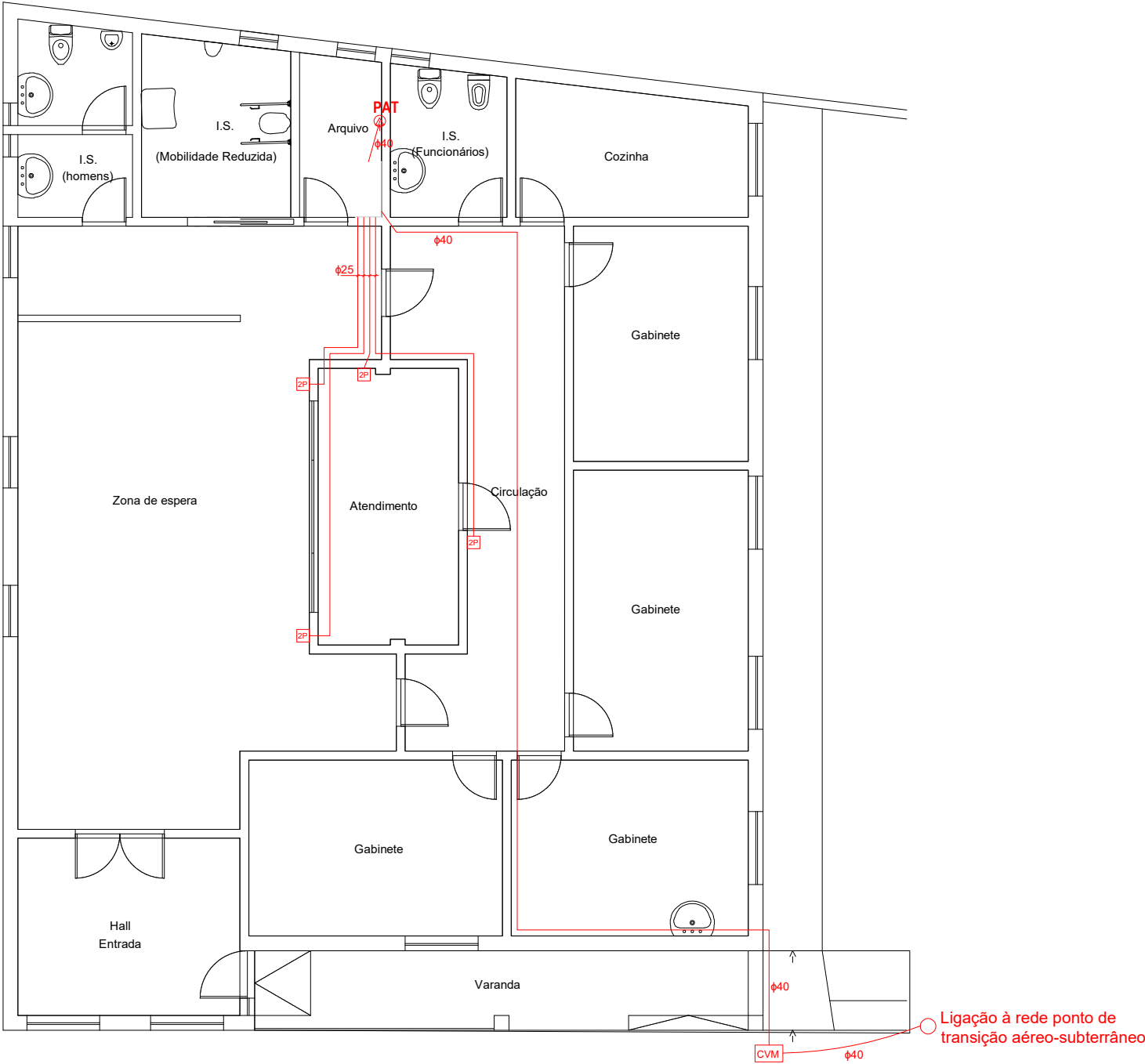

MUNICIPIO DE VALPAÇOS

Gabinete de Projetos
Data: Março 2025
Desenho: Luis Mesquita

Remodelação e Beneficiação da Extensão de Saúde de Vilarandelo

Descrição: IMPLANTAÇÃO DA REDE DE TUBAGENS, LOCALIZAÇÃO DAS APARELHAGENS
Requerente: Município de Valpaços
Designação: Projeto de Execução

Vilarandelo

Escalas: 1:100, 1:500, 1:1.000
Des. nº 03

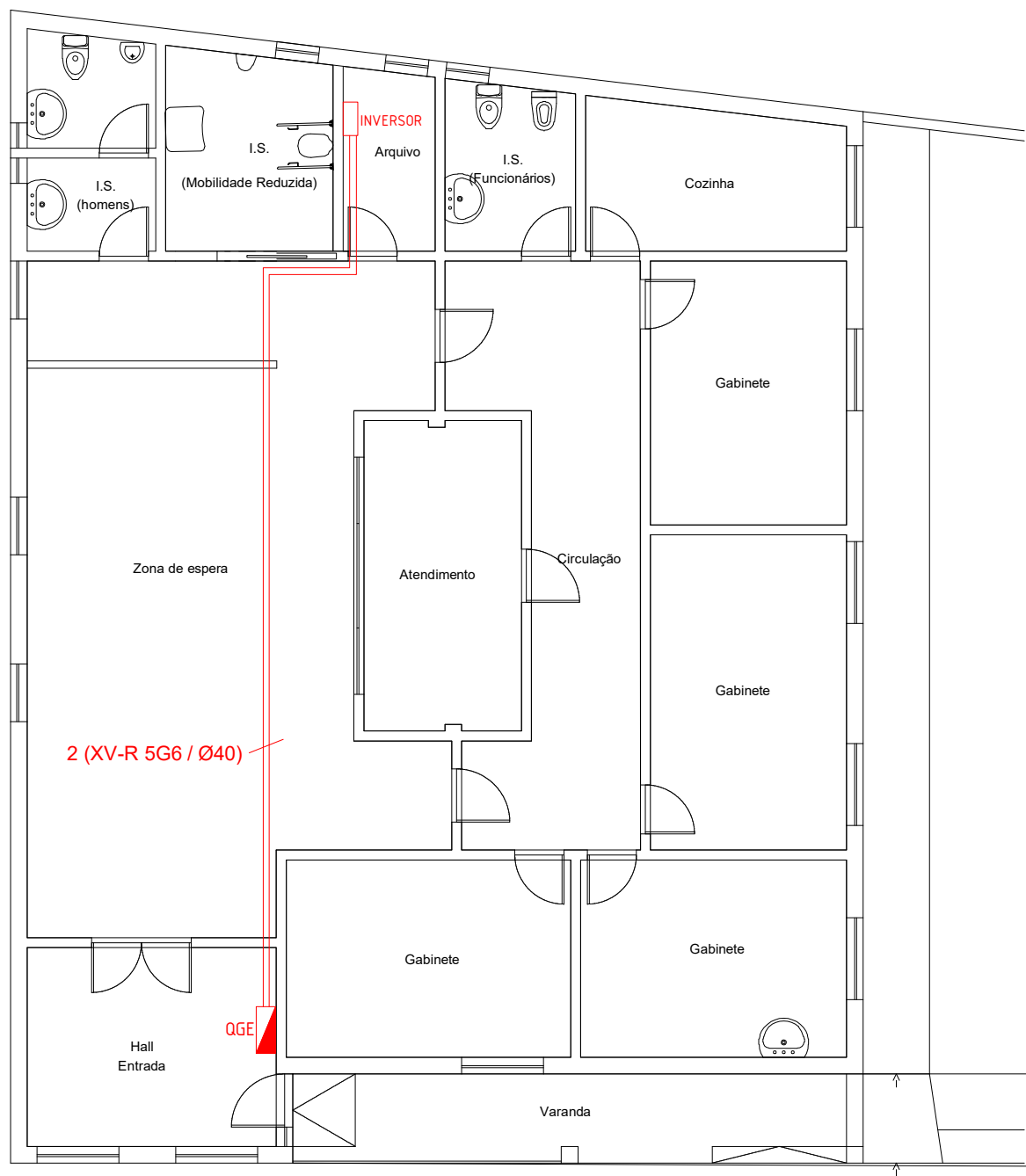

20 painéis de 650 watts (2 strings de 10 painéis)
Total 13000 kW, produção dos painéis
Inversor 15 kVA de ligação à rede

NOTAS DE INSTALAÇÃO:
(inclinação 35° e orientação 0°), com recurso a estrutura coplanar

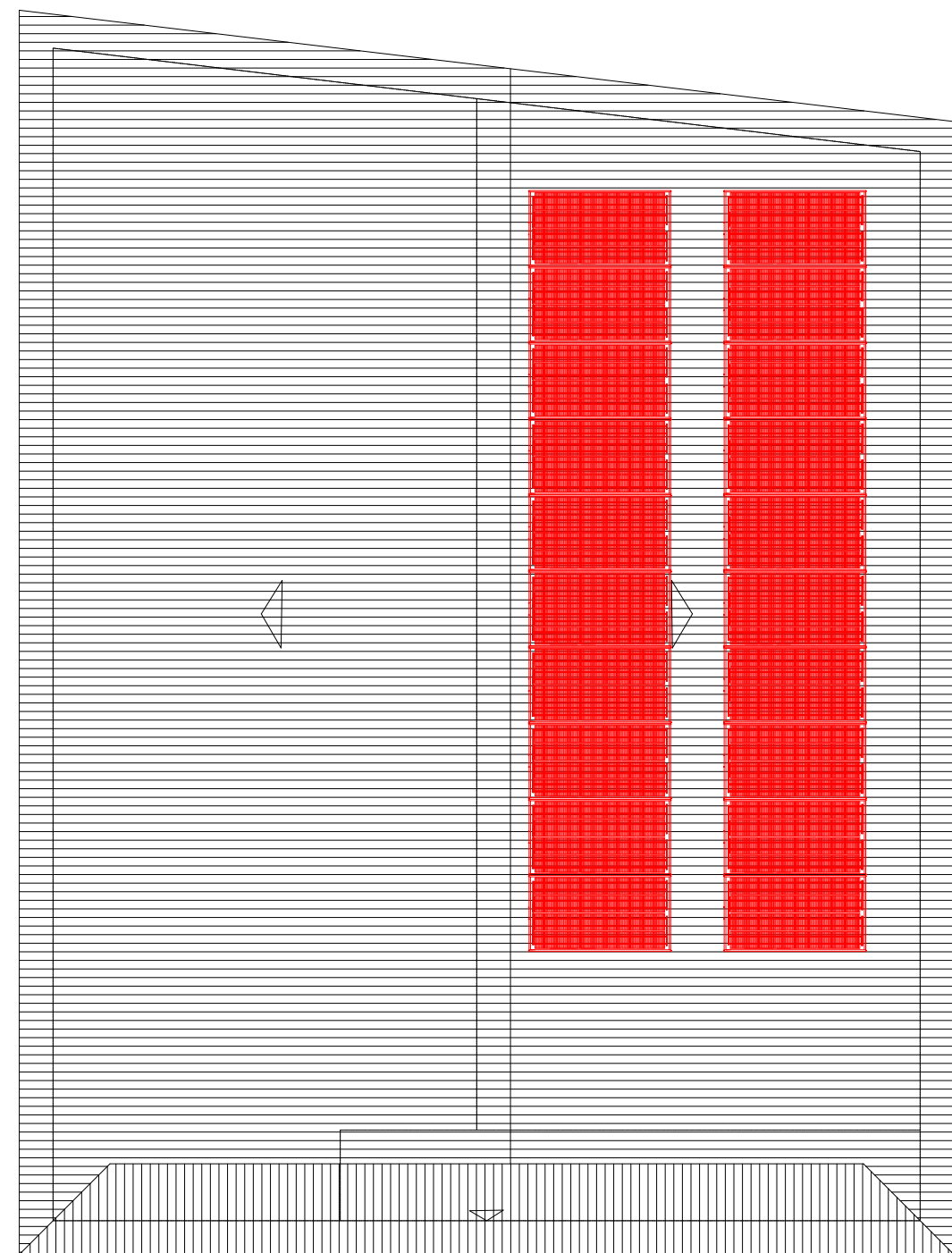

MUNICIPIO DE VALPAÇOS

Gabinete de Projetos
Data: Março 2025
Desenho: Luis Mesquita

Remodelação e Beneficiação da Extensão de Saúde de Vilarandelo
--

Descrição: INSTALAÇÃO PARA PAINÉIS FOTOVOLTAICOS
Requerente: Município de Valpaços
Designação: Projeto de Execução

Vilarandelo

Escalas: 1:100 1:500 1:1.000
Des. nº 04

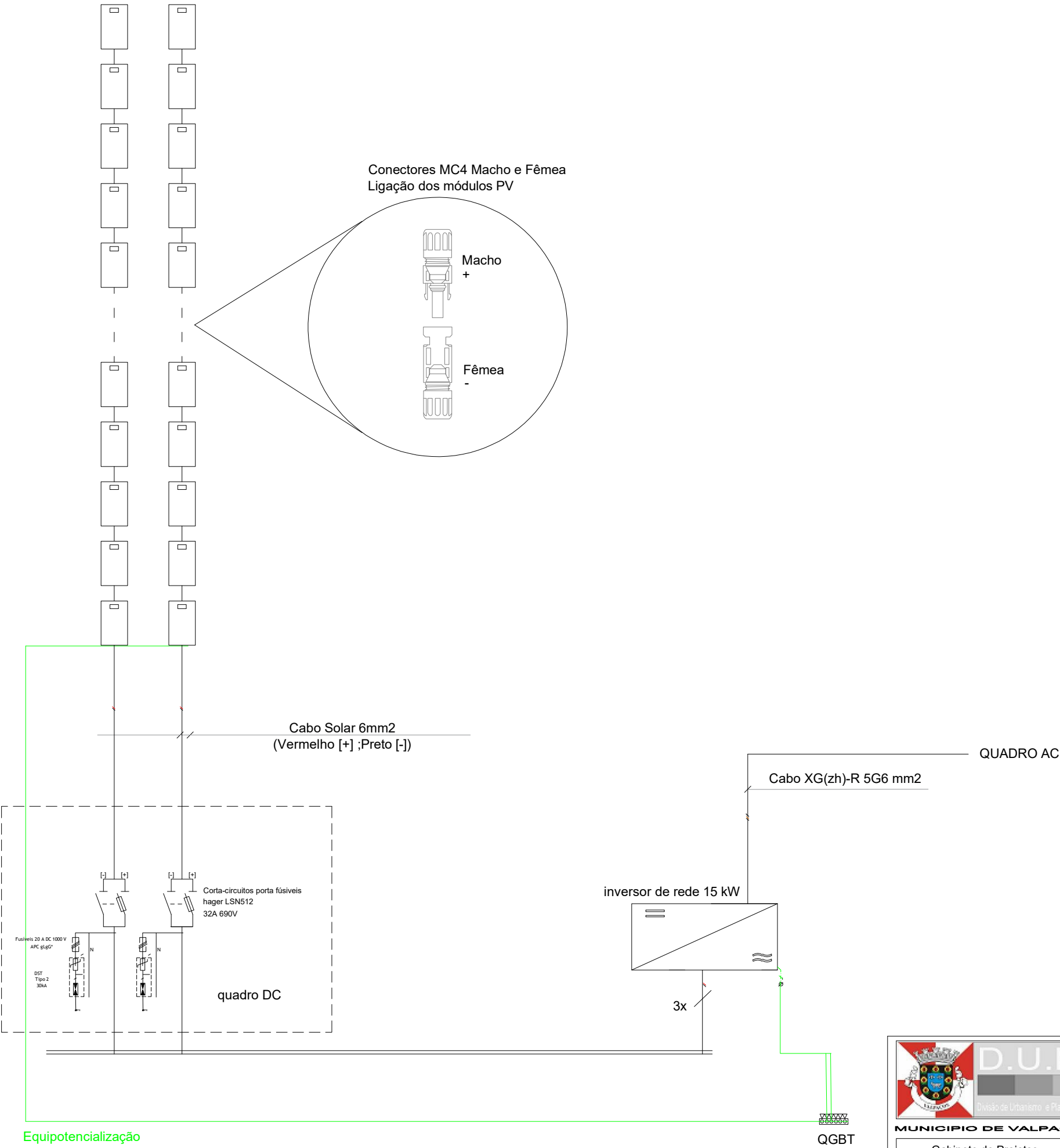

MUNICIPIO DE VALPAÇOS

Gabinete de Projetos
Data: Março 2025
Desenho: Luis Mesquita

Remodelação e Beneficiação da Extensão de Saúde de Vilarandelo

Descrição: INSTALAÇÃO PARA PAINÉIS FOTOVOLTAICOS
Requerente: Município de Valpaços
Designação: Projeto de Execução

Vilarandelo

Escalas: 1:100 1:500 1:1.000
Des. nº 05

